

Plan Showing the Proposed Construction of Institutional Building At SF No:193/5,3B, of Minnampalli Village, Valappadi Tk., Salem District For Mahendra Educational Trust, Kalippatty (Post).

Reference :

G	- Gate	- 6'6" x 8'0"
D	- Door	- 4'6" x 8'0"
D1	- Door	- 4'0" x 8'0"
D2	- Door	- 3'0" x 8'0"
D3	- Door	- 2'6" x 7'0"
W	- window	- 4'6" x 5'6"
V	- Ventilatar	- 4'6" x 3'0"

கேள்வல் மொத்தமும், அளவுகோலுக்கு உட்பட்டும், எண்ணப்பள்ளி கிராமத்தில்
 சி.என்.எம். 193/5, 3B லேயில் 3B - ன் ழுள்ள இடத்தில் பத்திரம் எண்-
 193 1515/2003 படி கட்டுப்பாட்டுத்துறை சட்டம் 1987 கீழ் கட்டப்பட்ட
 அனுமதிபடி கட்டிடக்கலைத் திட்டம் தீர்மானிக்கப்பட்டுள்ளது.

பி. சிவசுப்ரமணியன்
 பி.என். 25, பிள்ளையார் கோயில்,
 வாலப்பாடி த.க. சேலம் டி.

சான்றிதழ்:

கேள்வல் மொத்தமும், அளவுகோலுக்கு உட்பட்டும், எண்ணப்பள்ளி கிராமத்தில்
 அமைக்கப்படும் திட்டம் N-6, பட்டினத்தூர், சேலம் மாவட்டம், கட்டிடக்கலைத் திட்டம்
 அனுமதிபடி கட்டிடக்கலைத் திட்டம் தீர்மானிக்கப்பட்டுள்ளது.
 பதிவு எண்: 193-10-2003 (சென். 12-10-2004) கீழ்
 அனுமதி அளிக்கப்பட்டுள்ளது.

பி. சிவசுப்ரமணியன்
 பி.என். 25, பிள்ளையார் கோயில்,
 வாலப்பாடி த.க. சேலம் டி.

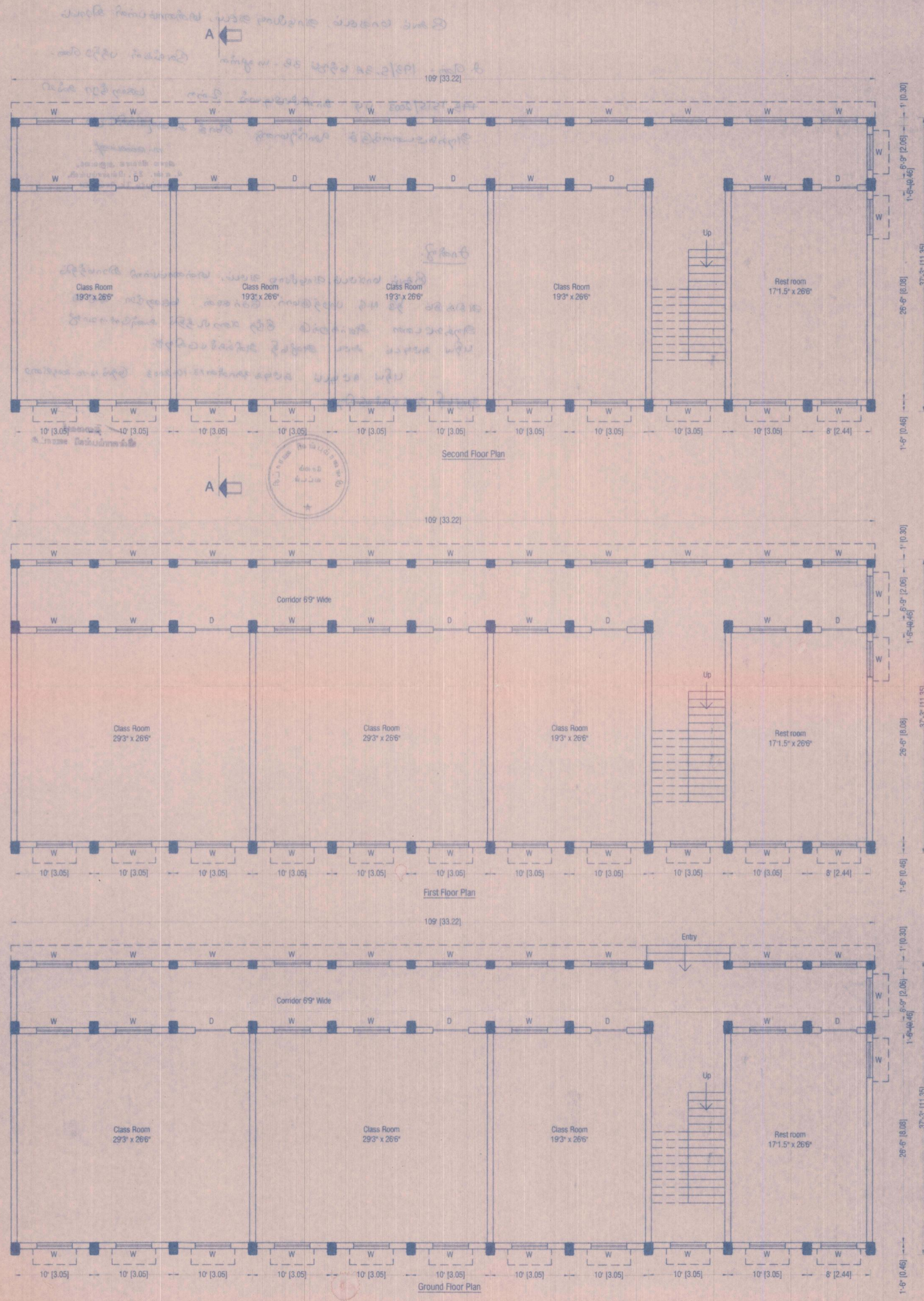

Scale 1:100 (1"=8')

Applicant :

Engineer :
 Er. G. SIVASUBRAMANIAN,
 Licenced Building Surveyor,
 Licence No. 37/2000,
 205/2, K.S.V. NAGAR
 NARASOTHIPPATTY
 SALEM - 636 004, PH. 2444939

Plan Showing The Construction Of Institutional Building Block - C, At SF.No:190/1, 190/2B, Of Minnampalli Village, Valapadi Taluk, Salem Dt. for Mahendra Educational Trust, Kalippatty Post, Namakkal Dt. Name Of The Applicant: Shri.M.G.Bharath kumar, Chairman.

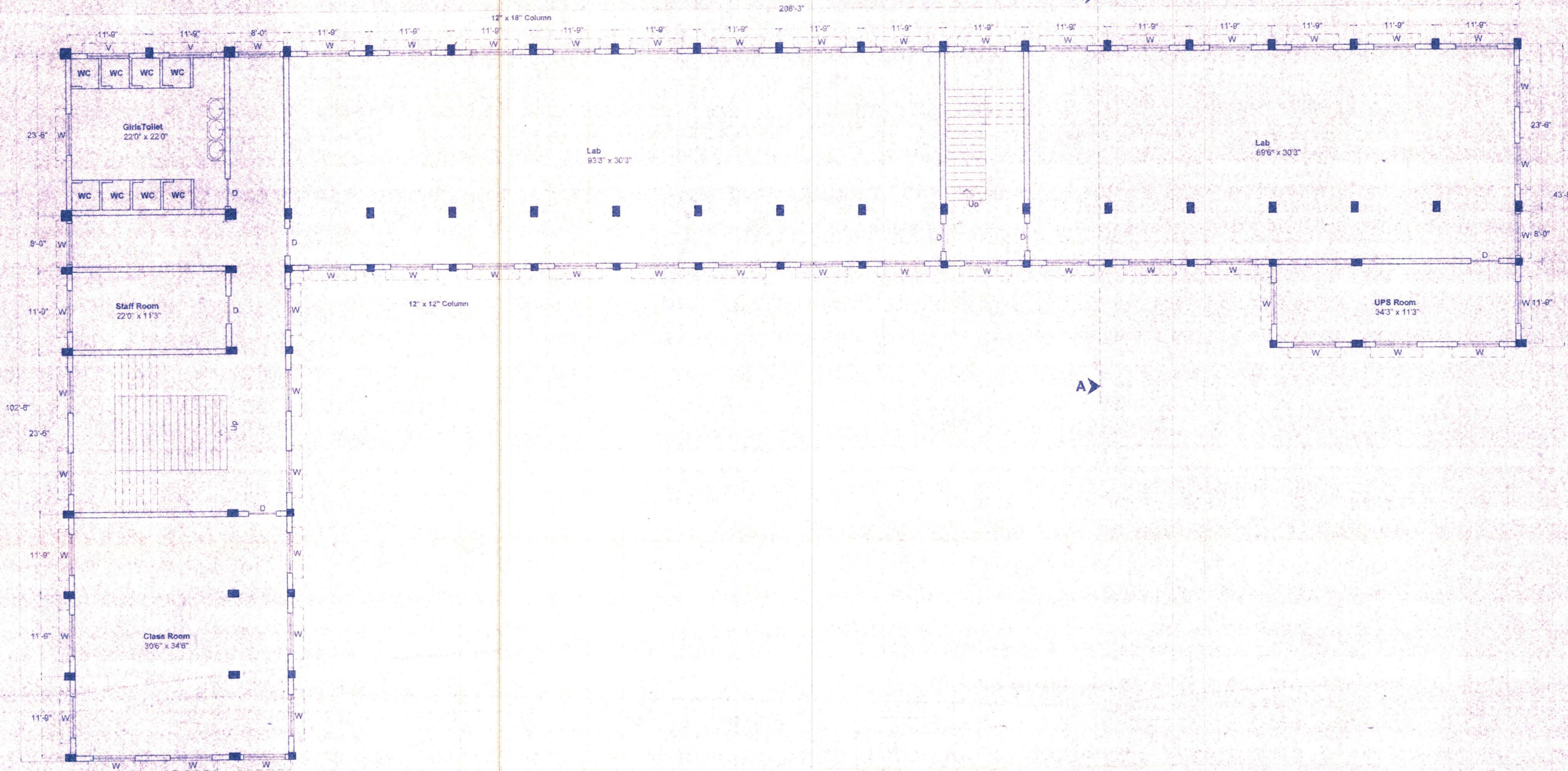

First Floor Plan

Area Details :
 Area of Building in GF: 9305 Sft.
 Area of Building in FF: 9305 Sft.
 Area of Building in SF: 8876 Sft.

Scale : 1 : 100

Schedule of Joineries

D	- Door	4'0" x 7'3"
D2	- Door	2'6" x 7'0"
W	- Window	6'0" x 4'6"
V	- Ventilator	6'0" x 2'6"

Applicant:

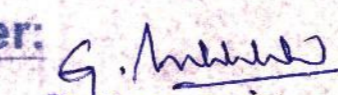
Engineer:

 E. G. SIVASUBRAMANIAN,
 Licenced Building Surveyor,
 Licence No. 82/2005-2006
 205/2, K.S.V. NAGAR
 NARASOHPATTY
 Salem Dt. 636 004, PH: 2444935

சான்றி

இராமச்சந்திரன் உமலம், இயந்திரப் பரீட்சைத் துறை அமைச்சர்
 190/1 மற்றும் 190/2B ஒன்றிணைக்கப்பட்ட பிளாட்டில்
 மாண்புமிகு, தலைமை அமைச்சர் மன்றத்திற்கு உடனடி நடவடிக்கை
 எடுக்கப்படுமா என்பதை உறுதிப்படுத்தும் விதமாக
 சான்றி

இந்த உட்கட்டிடத் திட்டம் 5-1-2006 முதல்
 4-1-2007 வரை கட்டிடக் கட்டுமானப் பணிகளை
 மேற்கொள்ளும் விதமாக
 சான்றி



 தலைவர்
 கட்டுமானப் பணிகளை மேற்கொள்ளும் விதமாக

Plan Showing The Construction Of Institutional Building Block - C, At SF.No:190/1, 190/2B, Of Minnampalli Village, Valapadi Taluk, Salem Dt. for Mahendra Educational Trust, Kalippatty Post, Namakkal Dt. Name Of The Applicant: Shri.M.G.Bharath kumar, Chairman.

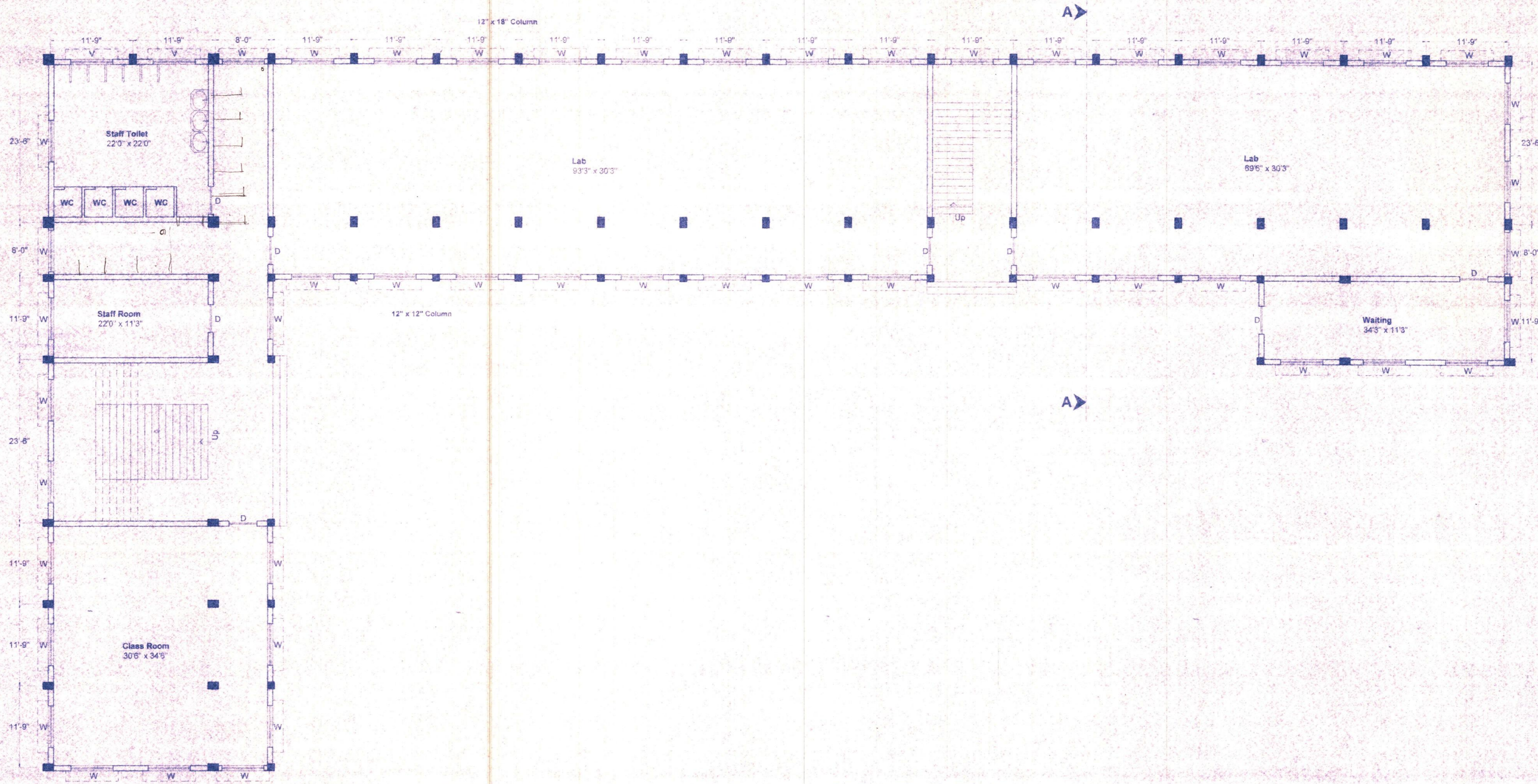

சுருதி
 இந் திட்டம் உட்கட்டு, மின்னாபல்லி கிராமம் 4வது பகுதி
 190/1, 190/2B இடத்தில் இடத்தில் கட்டுவதற்கான
 மனுக்கள், கட்டிடக்கலை அமைச்சர் அலுவலகம்
 மூலமாக சென்னை மாநகராட்சி கட்டுவதற்கான
 அனுமதி பெறப்பட்டுள்ளது.

இந்த அனுமதி 5-1-2006 தேதி
 4-1-2007 அன்று திருப்பிக் கொடுக்கப்பட்டது
 அனுமதி பெறப்படவில்லை.



சுருதி
 கட்டுமானம்

Ground Floor Plan

Area Details :
 Area of Building in GF : 9305 Sft.
 Area of Building in FF : 9305 Sft.
 Area of Building in SF : 9876 Sft.

Scale : 1 : 100

Schedule of Joineries

D	- Door	- 4'0" x 7'3"
D2	- Door	- 2'6" x 7'0"
W	- Window	- 6'0" x 4'6"
V	- Ventilator	- 6'0" x 2'6"

Applicant:

Engineer: *G. Manasa*
 E. G. SIVASUBRAMANIAM,
 Licenced Building Surveyor,
 Licence No. 82/2005-2006
 208/2, K.S.V. NAGAR
 NARASOTHIPATTY
 SALEM - 636 004. PH: 24446.

Plan showing the proposed construction of Canteen and Auditorium building at SF No. 193/5, Minnampalli Village, Valappadi Tk., Salem Dt. for Mahendra Educational Trust.

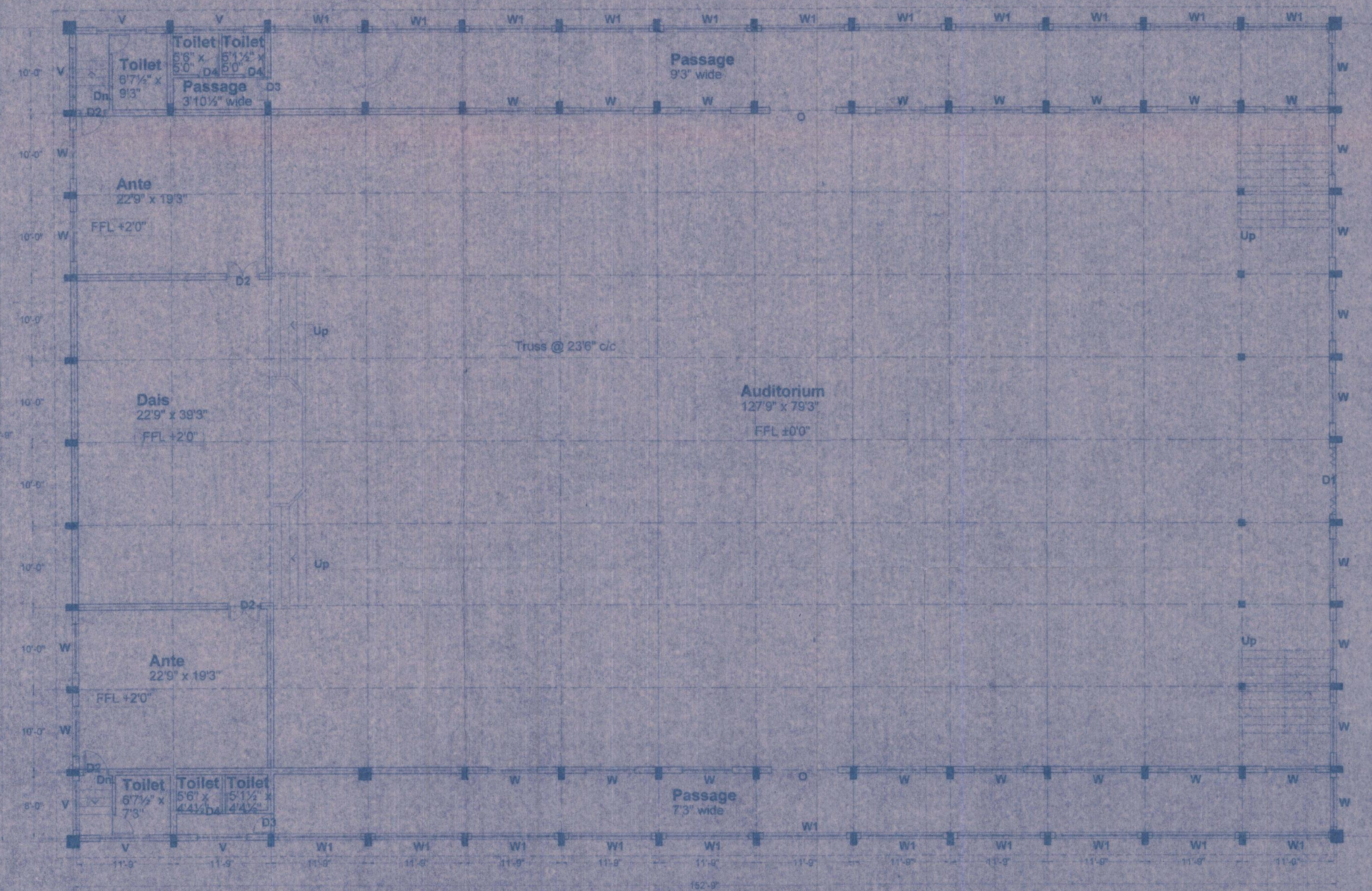
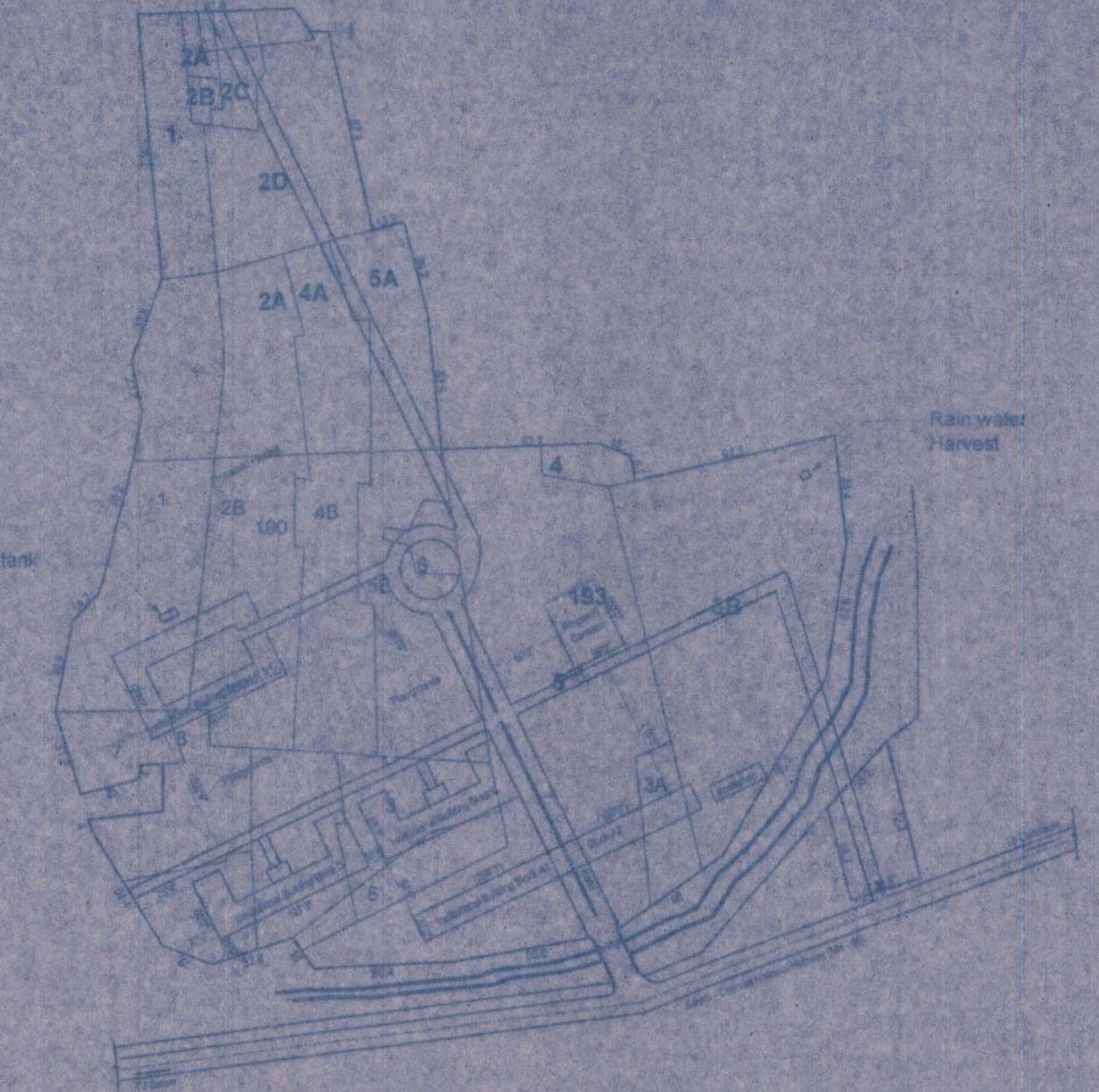
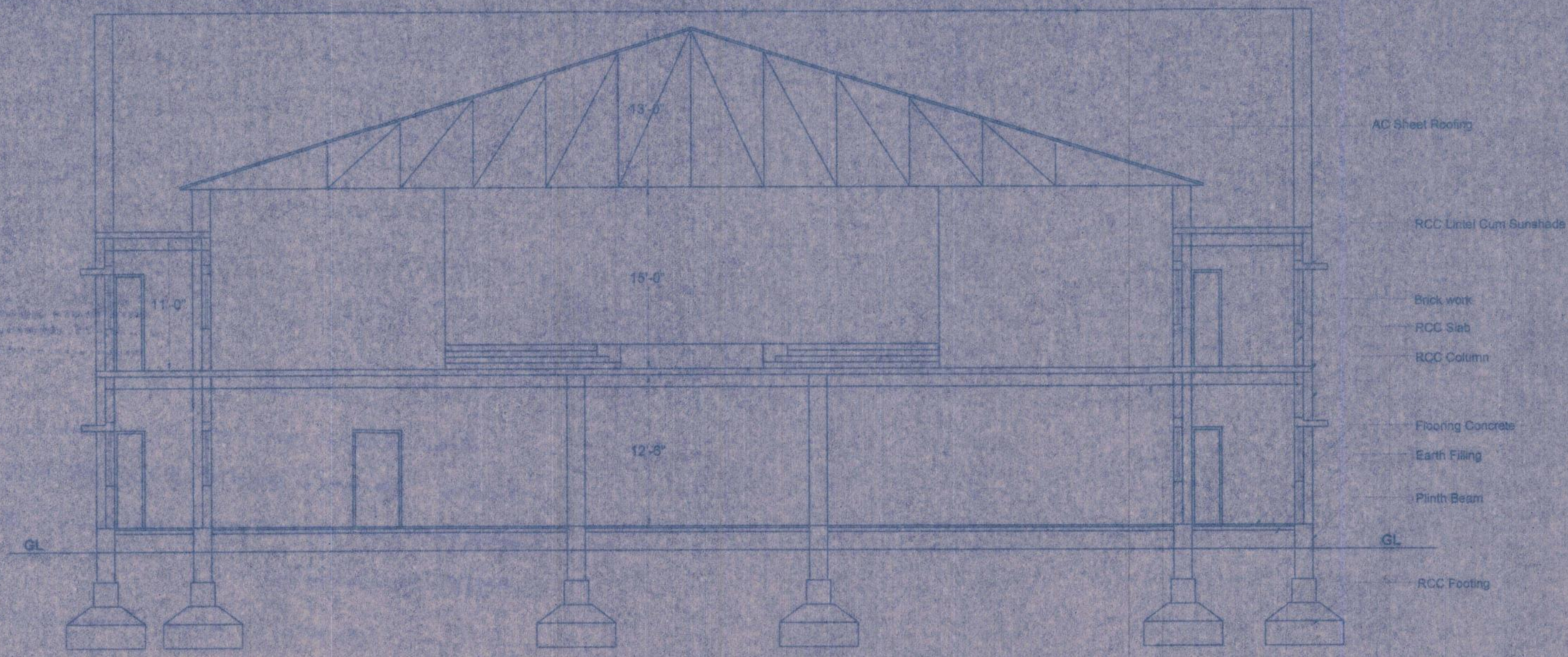

Schedule of Joineries

D1	Door	8'0" x 8'0"
D2	Door	4'0" x 8'0"
D3	Door	3'0" x 8'0"
D4	Door	2'6" x 8'0"
W	Window	6'0" x 4'8"
W1	Window	10'0" x 4'6"
O	Opening	8'0" x 8'0"
O1	Opening	6'0" x 8'0"
V	Ventilator	6'0" x 2'6"

Area Details:

	Sft	sqm.
Area of Ground Floor	15084	1401.86
Area of First Floor	15084	1401.86

Scale: 1/100 (1" = 8')

Applicant

For Mahendra Educational Trust
 CHAIRMAN

Engineer
 Er. G. SIVASUBRAMANIAN,
 Licenced Building Surveyor,
 Licence No. 82/2005-2006
 205/2, K.S.V. NAGAR
 NARASOHPATTY
 SALEM - 636004, PH: 2444839

ഗവൺമെന്റ്
 ഭരണകമ്മിഷൻ
 മ. നമ്പർ. 25, മിന്നമ്പള്ളി
 സാലം ജില്ല, തമിഴ്നാട്

ഭരണകമ്മിഷൻ
 മ. നമ്പർ. 25, മിന്നമ്പള്ളി
 സാലം ജില്ല, തമിഴ്നാട്

ഭരണകമ്മിഷൻ
 മ. നമ്പർ. 25, മിന്നമ്പള്ളി
 സാലം ജില്ല, തമിഴ്നാട്

ഭരണകമ്മിഷൻ
 മ. നമ്പർ. 25, മിന്നമ്പള്ളി
 സാലം ജില്ല, തമിഴ്നാട്

Plan Showing The Construction of Institutional Building Block- F at SF No. 193/5 , Minnampalli Village, Valappadi Tk., Salem Dt, for Mahendra Group of Technical Institutions .

Applicant: Sri. M.G. Bharath kumar M.A.B.ED, Chairman.

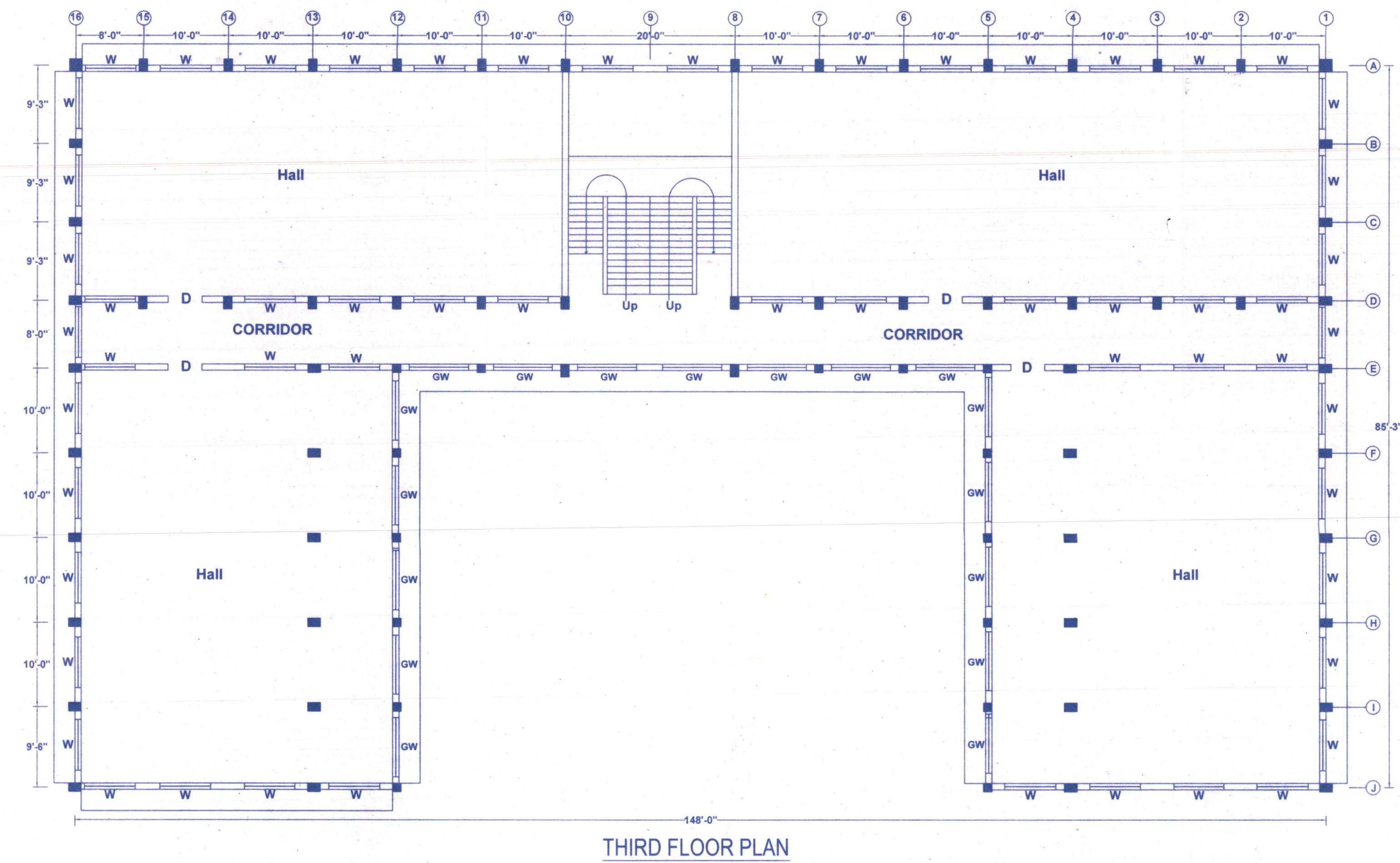
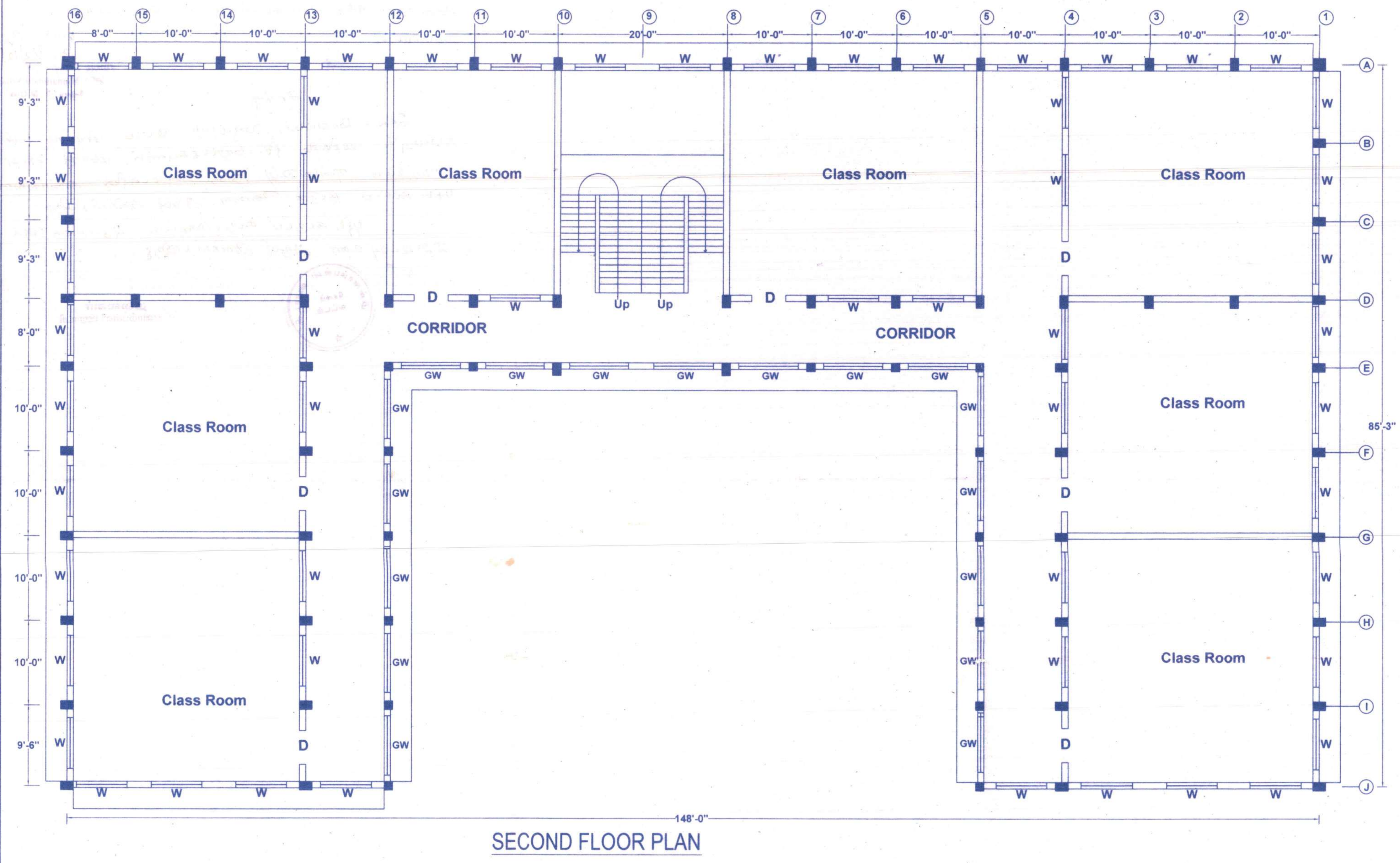

SCHEDULE OF JOINERIES:-

JOINERYS	FEET
DOOD - D	: 5'0" * 8'0"
WINDOWS - W	: 6'0" * 5'0"
GRILL W - GW	: 7'0" * 5'0"
DOOD - D2	: 2'6" * 7'6"
VEN - V	: 3'0" * 2'6"

REFERENCE	COLOUR INDEX
SCALE : 1=100	PROPOSED BUILDING
UNIT : FT & MT	
DATE :	
DRG.NO : AL	
DRAWN : S.SAKTHIVEL,DCE	

AREA DETAILS:-	SQ.FE	SQ.M
GROUND FLOOR	10033.00	932.43
FIRST FLOOR	9613.00	893.40
SECOND FLOOR	9613.00	893.40
THIRD FLOOR	9613.00	893.40

சிறப்பு:-
 கோபுர மாடிகள், உயர்ப்பாடி மாடிகள், பிளாஸ்டர் செய்து கொடுக்கப்பட்டுள்ளன. சீர்தரமான : 193/5 அமைந்த பிளாஸ்டர், பிளாஸ்டர் செய்து கொடுக்கப்பட்டுள்ளன. திருச்சி மாவட்டம், சாலைப்பாடி கிராமத்தில் இயங்கி வரும் மாவட்ட அரசு கலை அமைச்சகத்தின் கீழ் அமைக்கப்பட்டிருக்கின்ற கலை அமைச்சகம் - கல்வித்துறை.

சிறப்பு:-
 கோபுர மாடிகள், உயர்ப்பாடி மாடிகள், பிளாஸ்டர் செய்து கொடுக்கப்பட்டுள்ளன. சீர்தரமான : 193/5 அமைந்த பிளாஸ்டர், பிளாஸ்டர் செய்து கொடுக்கப்பட்டுள்ளன. திருச்சி மாவட்டம், சாலைப்பாடி கிராமத்தில் இயங்கி வரும் மாவட்ட அரசு கலை அமைச்சகத்தின் கீழ் அமைக்கப்பட்டிருக்கின்ற கலை அமைச்சகம் - கல்வித்துறை.

22.12.09 அன்று அனுப்பப்பட்டிருக்கிறது.

SPECIFICATIONS

1. THE BUILDING SHALL BE CONSTRUCTED WITH R.C.C FLOOR & ROOF SLABS 9" BRICK MASONRY WALLS FOR EXTERIOR AND 6" HOLLOW BLOCK FOR INTERNAL PARTITIONS.
2. ALL EXPOSED CONCRETE SHALL BE PLASTERED IN CEMENT MORTAR 1:3 AND ALL BRICK SURFACE IN CEMENT MORTAR 1:5.
3. THE FLOORING SHALL BE LAID WITH C.C GRANOLYTHIC FLOORING 50mm OVER A BED CONCRETE OF C.C 1:4:8, 100mm THICK.
4. THE WEATHERING COURSE SHALL BE LAID TO SLOPE IN BRICK JELLY, LIME CONCRETE AVERAGE 4.5" THICK AND FINISHED WITH ONE LAYER OF PRESSED CLAYTILES IN CM:1:3, 20mm THICK

STAIRCASE:-
 WAIST SLAB 1:2:4 4" THICK
 B.W IN C.M 1:5

RISE : 0.15M
 TREAD : 0.27M
 WIDTH : 1.60M

RAIN WATER HARVESTING

Not to scale
 G.L.

WATER
 SAND
 BRICK JELLY
 SAND

APPLICANT :-
 Sri Mahendra Educational Trus.
 Chairman

ENGINEER :-
 G. Sivasubramanian
 Licenced Building Surveyor,
 Licence No. 82/2005-2008
 205/2, K.S.V. NAGAR
 NARASOORIPATTY
 SALEM - 636004. Ph: 2444839.

Plan Showing The Construction of Institutional Building Block- H at SF No. 189/2 , Minnampalli Village, Valappadi Tk., Salem Dt, For Mahendra Group of Technical Institutions .

Applicant: Sri. M.G. Bharath kumar M.A.B.ED, Chairman.

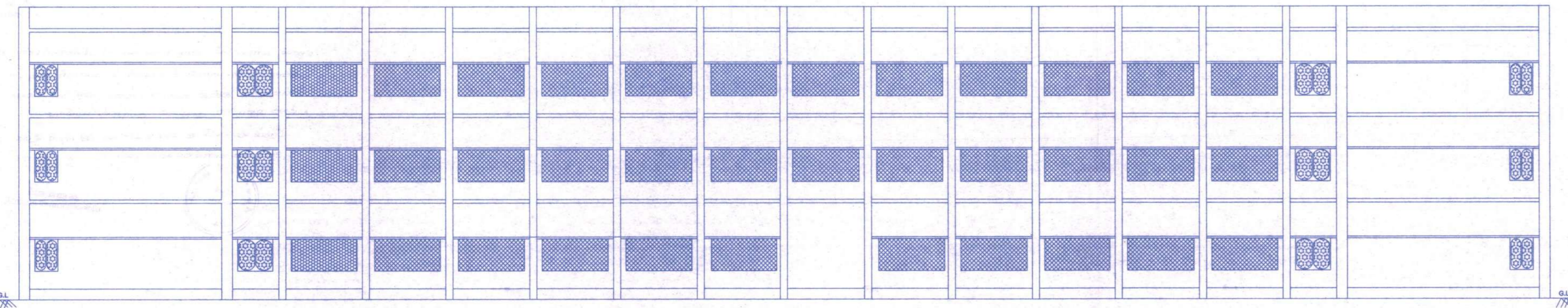

FRONT ELEVATION

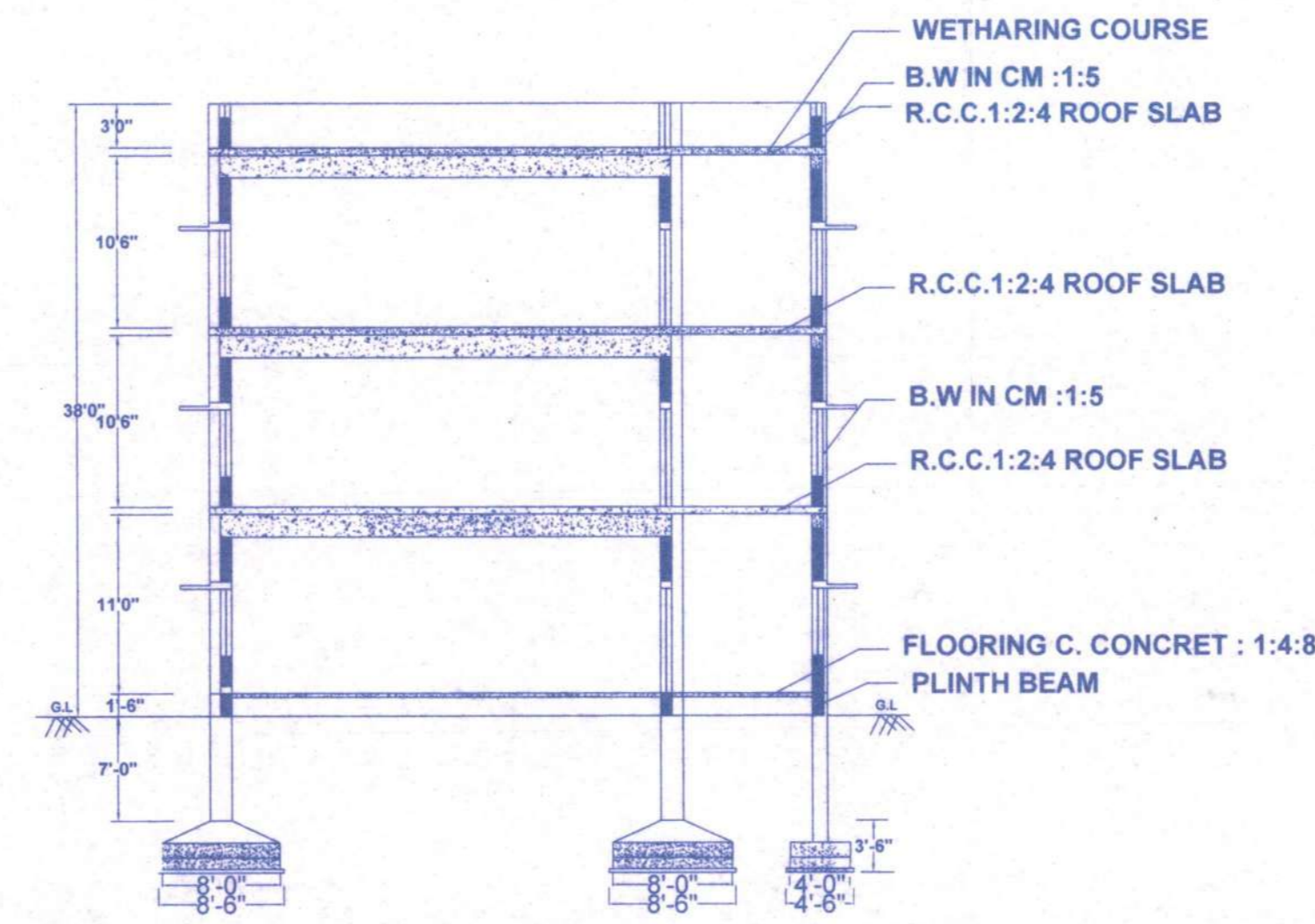

SECTION ON 'R-R'

- SPECIFICATIONS**
1. THE BUILDING SHALL BE CONSTRUCTED WITH R.C.C FLOOR & ROOF SLABS 9" BRICK MASONRY WALLS FOR EXTERIOR AND 6" HOLLOW BLOCK FOR INTERNAL PARTITIONS.
 2. ALL EXPOSED CONCRETE SHALL BE PLASTERED IN CEMENT MORTAR 1:3 AND ALL BRICK SURFACE IN CEMENT MORTAR 1:5.
 3. THE FLOORING SHALL BE LAID WITH C.C GRANOLYTHIC FLOORING 50mm OVER A BED CONCRETE OF C.C 1:4:8, 100mm THICK.
 4. THE WEATHERING COURSE SHALL BE LAID TO SLOPE IN BRICK JELLY, LIME CONCRETE AVERAGE 4.5" THICK AND FINISHED WITH ONE LAYER OF PRESSED CLAYTILES IN CM:1:3, 20mm THICK

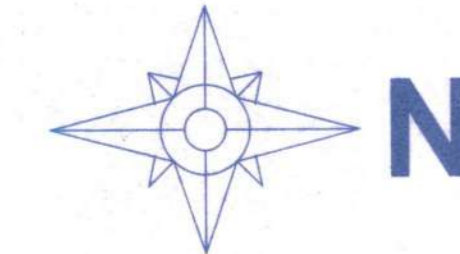

H
SF FF

சென்னை மாநகராட்சி இயக்குநரகம், கட்டிடக்கலைத் துறைமன்றம், சென்னை-600009.
 திட்டம்: 189/2, மின்னம்பலி கிராமம், வலப்பாடி தாலுகா, சேலம் மாவட்டம், தமிழ்நாடு.
 கட்டிடக்கலைத் துறைமன்றம், சென்னை-600009.
 திட்டம்: 189/2, மின்னம்பலி கிராமம், வலப்பாடி தாலுகா, சேலம் மாவட்டம், தமிழ்நாடு.
 கட்டிடக்கலைத் துறைமன்றம், சென்னை-600009.

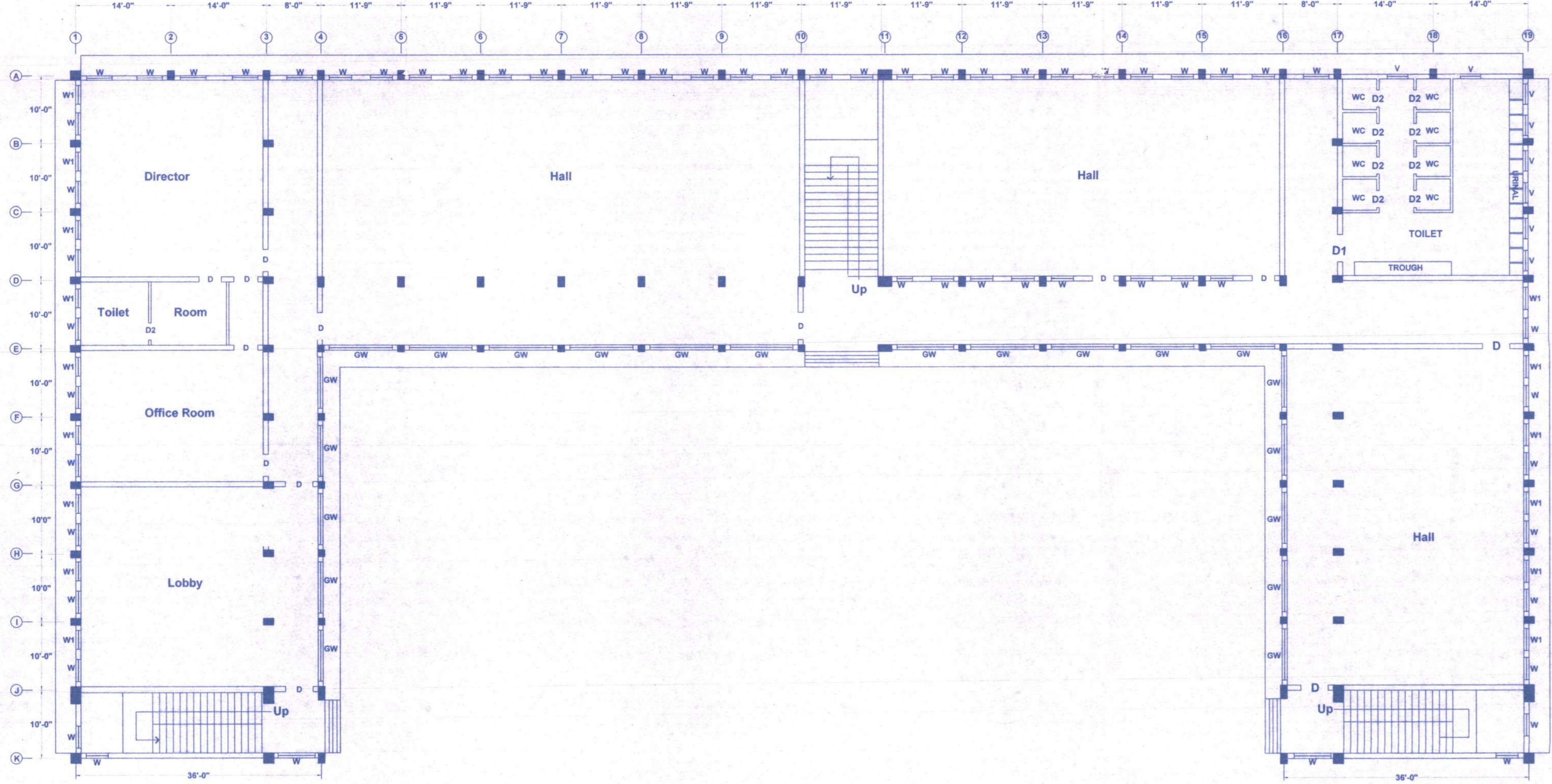

GROUND FLOOR PLAN

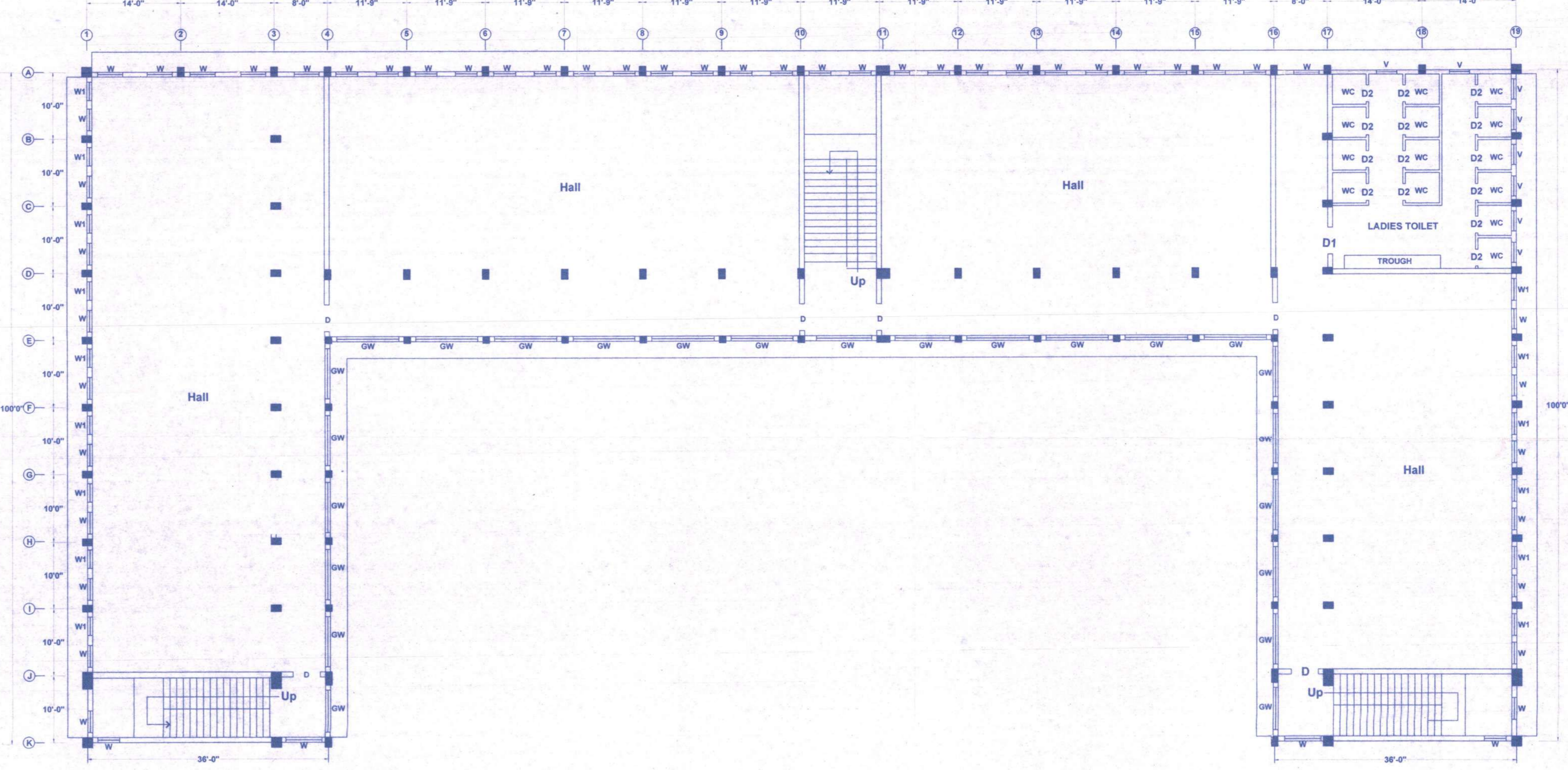

FIRST FLOOR PLAN

STAIRCASE:-
 WAIST SLAB 1:2:4 THICK
 B.W IN C.M 1:5
 RISE : 0.15M
 TREAD: 0.27M
 WIDTH: 1.55M

RAIN WATER HARVESTING
 Not to scale
 -1.2M G.L.
 WATER
 SAND
 BRICK JELLY
 SAND

APPLICANT :-
 Sri. M.G. Bharath kumar
 Chairman
 Mahendra Educational Trust

ENGINEER :-
 Mr. G. SIVASUBRAMANIAM
 Licensed Building Surveyor,
 Licence No. 82/2005-2008
 2002, K.S.V. ROAD,
 NARASIMHAPATTY,
 SALEM-636004, TN-644003

SCHEDULE OF JOINERIES:-

JOINERIES	FEET
DOOD - D	: 3'3" x 8'0"
DOOD - D1	: 4'0" x 7'0"
DOOD - D2	: 2'6" x 7'0"
WINDOWS - W	: 3'3" x 4'8"
WINDOWS - W1	: 2'3" x 4'8"
VEN - V	: 3'0" x 2'0"
GRILL W - GW	: 9'0" x 4'8"

REFERENCE	COLOUR INDEX	
SCALE : 1=100		
UNIT : FT & MT		
DATE :		
DRG.NO : AL		
DRAWN : S.SAKTHIVELDCE		
AREA DETAILS:-	SQLFE	SQLM
GROUND FLOOR	13214.00	1228.00
FIRST FLOOR	13214.00	1228.00
SECOND FLOOR	13214.00	1228.00
SHEET NO :- 2/3		

Plan Showing The Construction of Institutional Building Block- H at SF No. 189/2 , Minnampalli Village, Valappadi Tk.,

Salem Dt, For Mahendra Group of Technical Institutions .

Applicant: Sri. M.G. Bharath kumar M.A.B.ED, Chairman.

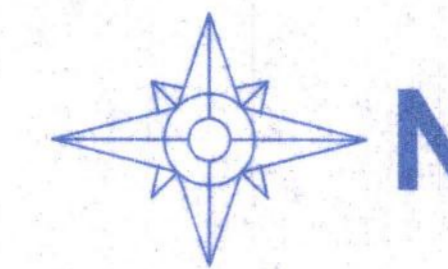

H
SF

சென்னை மாநகராட்சி, அங்குலபுரம் வட்டம், பிண்டிமங்கலம் கிராமத்தில்
புள்ளி எண்: 189/2 பகுதியில் கட்டவேண்டிய கட்டிடக்கலை அனுமதி பெறும்
புள்ளி எண்: 189/2 பகுதியில் கட்டவேண்டிய கட்டிடக்கலை அனுமதி பெறும்
புள்ளி எண்: 189/2 பகுதியில் கட்டவேண்டிய கட்டிடக்கலை அனுமதி பெறும்
புள்ளி எண்: 189/2 பகுதியில் கட்டவேண்டிய கட்டிடக்கலை அனுமதி பெறும்

16/22/108
Minnampalli Village
Salem

சென்னை மாநகராட்சி, அங்குலபுரம் வட்டம், பிண்டிமங்கலம் கிராமத்தில்
புள்ளி எண்: 189/2 பகுதியில் கட்டவேண்டிய கட்டிடக்கலை அனுமதி பெறும்
புள்ளி எண்: 189/2 பகுதியில் கட்டவேண்டிய கட்டிடக்கலை அனுமதி பெறும்
புள்ளி எண்: 189/2 பகுதியில் கட்டவேண்டிய கட்டிடக்கலை அனுமதி பெறும்
புள்ளி எண்: 189/2 பகுதியில் கட்டவேண்டிய கட்டிடக்கலை அனுமதி பெறும்

சென்னை மாநகராட்சி, அங்குலபுரம் வட்டம், பிண்டிமங்கலம் கிராமத்தில்
புள்ளி எண்: 189/2 பகுதியில் கட்டவேண்டிய கட்டிடக்கலை அனுமதி பெறும்
புள்ளி எண்: 189/2 பகுதியில் கட்டவேண்டிய கட்டிடக்கலை அனுமதி பெறும்
புள்ளி எண்: 189/2 பகுதியில் கட்டவேண்டிய கட்டிடக்கலை அனுமதி பெறும்
புள்ளி எண்: 189/2 பகுதியில் கட்டவேண்டிய கட்டிடக்கலை அனுமதி பெறும்

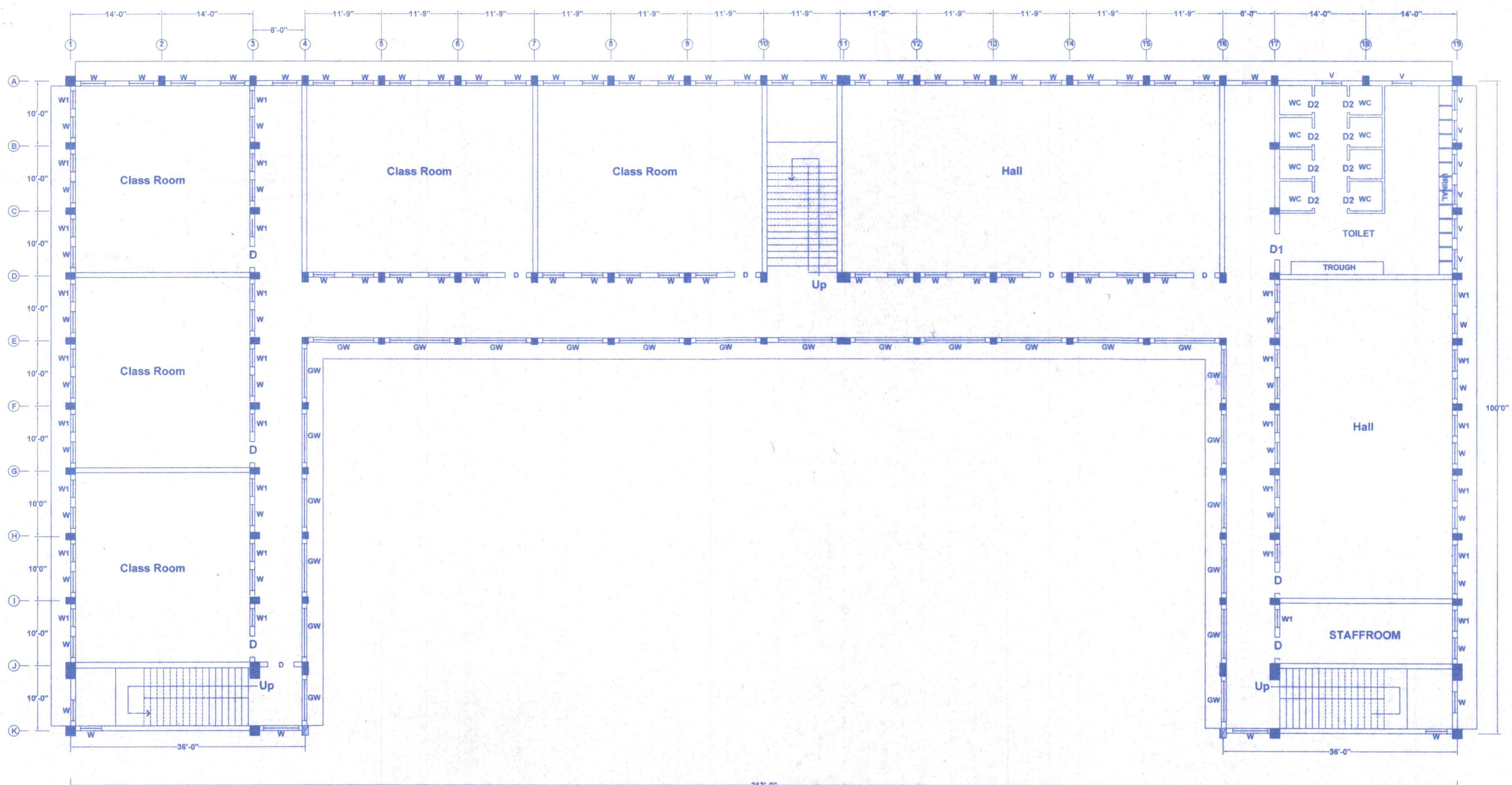

SECOND FLOOR PLAN

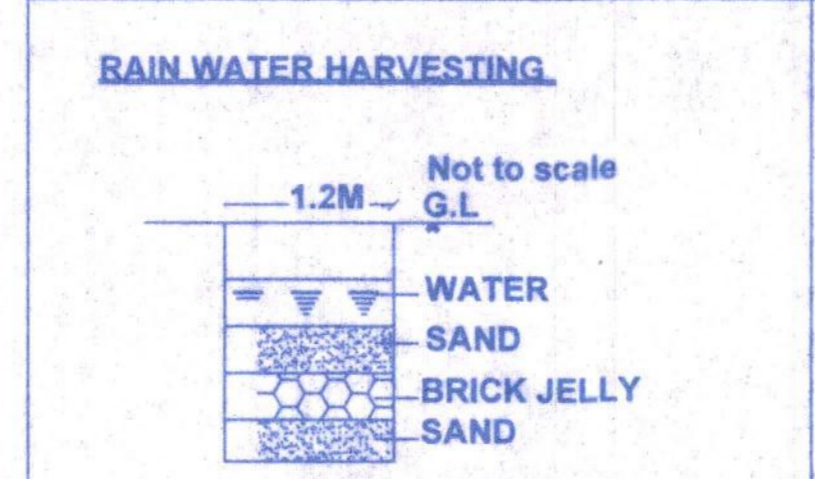
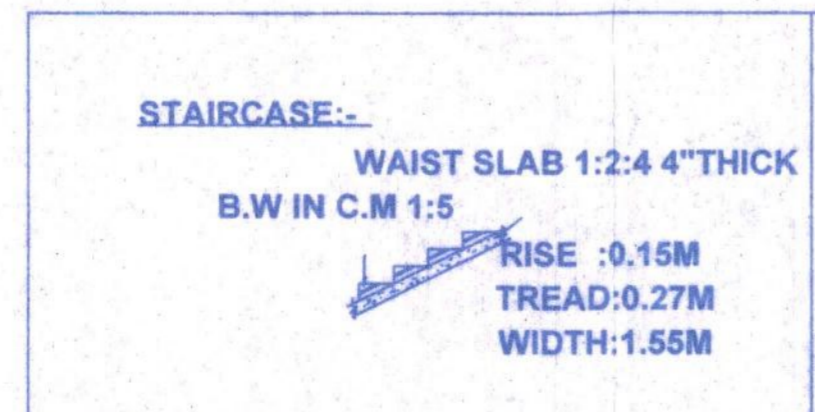

APPLICANT :-
Mahendra Educational Trust
CHAIRMAN

ENGINEER :-
Er. G. SIVASUBRAMANIAN,
Licenced Building Surveyor,
Licence No. 82/2305 - 2004
205/2, K.S.V. NAGAR
NARASOTHIPATTY
SALEM - 636 004, PH: 2444939

SCHEDULE OF JOINERIES:-

JOINERYS	FEET
DOOD - D	: 3'3" * 8'0"
DOOD - D1	: 4'0" * 7'0"
DOOD - D2	: 2'6" * 7'0"
WINDOWS - W	: 3'3" * 4'6"
WINDOWS - W1	: 2'9" * 4'6"
VEN - V	: 3'0" * 2'0"
GRILL W - GW	: 9'0" * 4'6"

REFERENCE	COLOUR INDEX	
SCALE : 1=100	PROPOSED BUILDING	
UNIT : FT & MT		
DATE :		
DRG.NO : AL		
DRAWN : S.SAKTHIVEL,DCE		
AREA DETAILS:-	SQ.FE	SQ.M
GROUND FLOOR	13214.00	1228.00
FIRST FLOOR	13214.00	1228.00
SECOND FLOOR	13214.00	1228.00
SHEET NO :- 3/3		